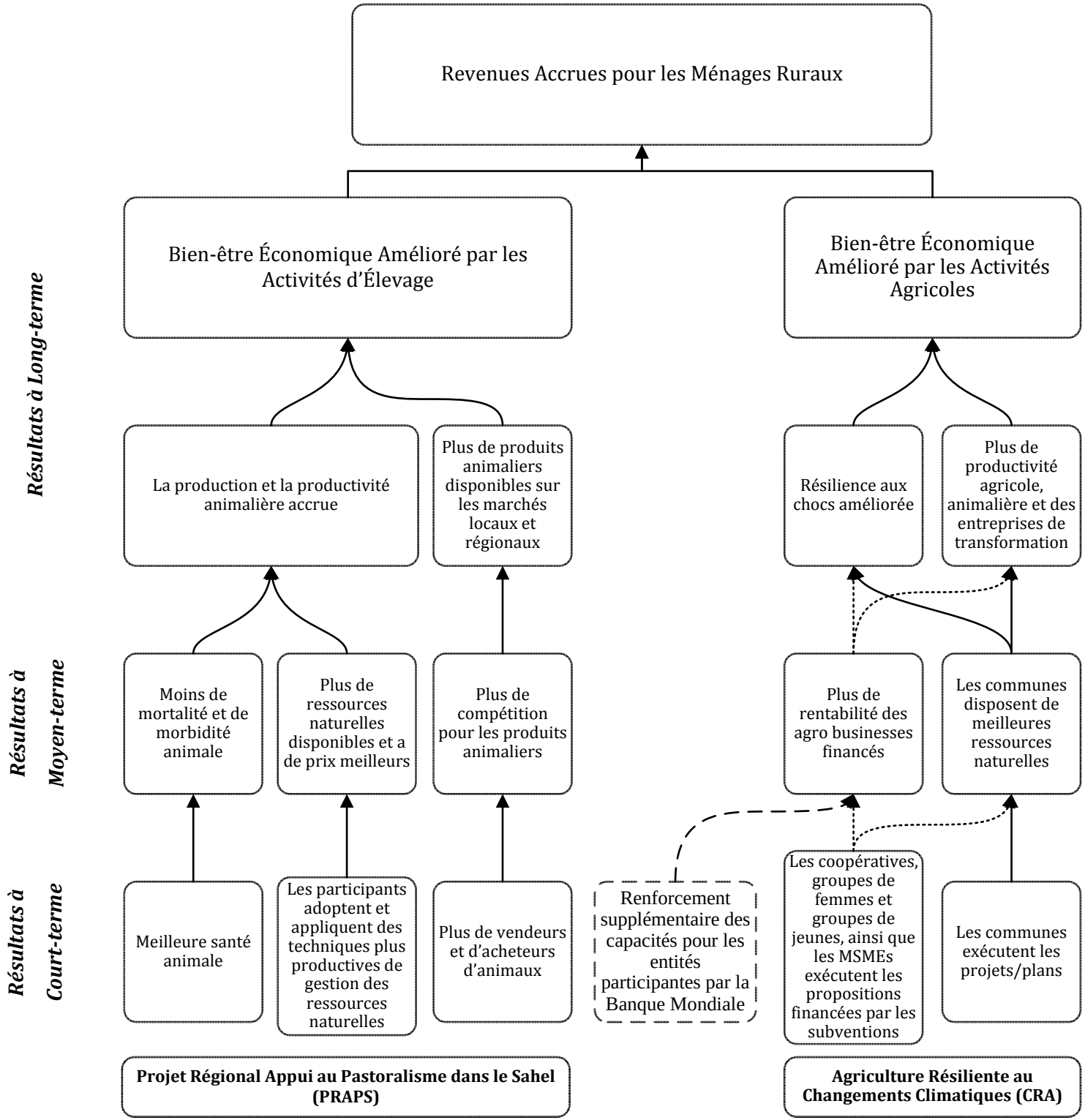
Revenues Accrues pour les Ménages Ruraux
Résultats à Long-terme
Bien-être Économique Amélioré par les Activités d'Élevage
Bien-être Économique Amélioré par les Activités Agricoles
La production et la productivité animalière accrue
Plus de produits animaliers disponibles sur les marchés locaux et régionaux
Résilience aux chocs améliorée
Plus de productivité agricole, animalière et des entreprises de transformation
Résultats à Moyen-terme
Moins de mortalité et de morbidité animale
Plus de ressources naturelles disponibles et a de prix meilleurs
Plus de compétition pour les produits animaliers
Plus de rentabilité des agro businesses financés
Les communes disposent de meilleures ressources naturelles
Résultats à Court-terme
Meilleure santé animale
Les participants adoptent et appliquent des techniques plus productives de gestion des ressources naturelles
Plus de vendeurs et d'acheteurs d'animaux
Renforcement supplémentaire des capacités pour les entités participantes par la Banque Mondiale
Les coopératives, groupes de femmes et groupes de jeunes, ainsi que les MSMEs exécutent les propositions financées par les subventions
Les communes exécutent les projets/plans
Projet Régional Appui au Pastoralisme dans le Sahel (PRAPS)
Agriculture Résiliente au Changements Climatiques (CRA)