

LEGENDE

---	CANAL PRIMAIRE
---	CANAL SECONDAIRE
---	CANAL TERTIAIRE
---	BOUE DE PROTECTION
---	COLATURE PRIMAIRE
---	COLATURE SECONDAIRE
---	COLATURE TERTIAIRE
---	COLATURE QUATRIEME
---	BOUE DE GARDE
---	ZONE DESTINEE AUX VULNERABLES
---	ZONE NON RIVABLE
---	ZONE NON

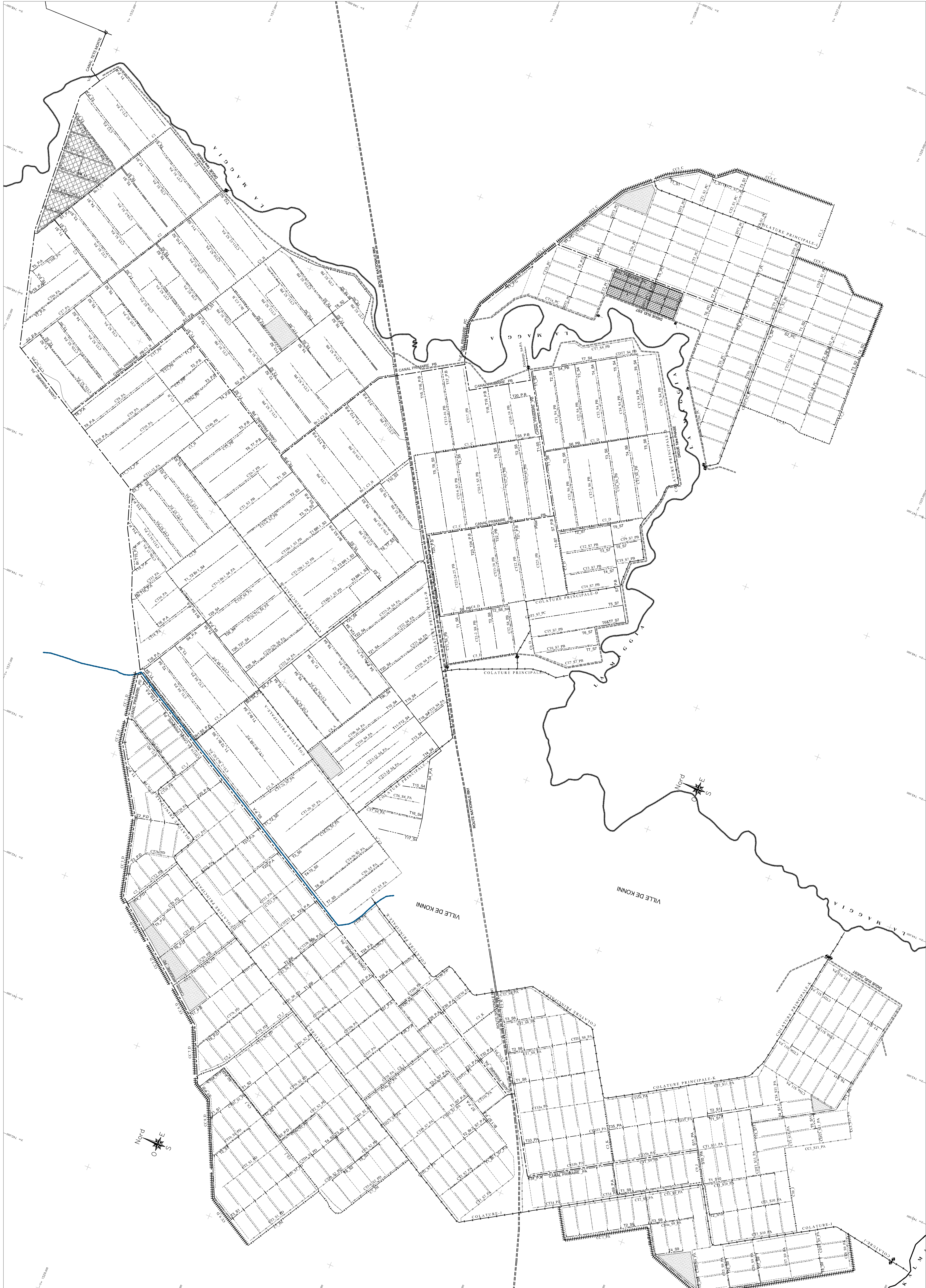

L'Entrepreneur est tenu de vérifier toutes les cotes avant exécution.
Il sera rendu responsable des erreurs ou omissions qui n'aura pas signales en temps utile.

Rev.	Date	Signature	Nature de la Modification	STATUT
B	04/02/2014	ASZ	Zone émission	
A	15/02/2014	ASZ	Zone émission	

MCA - NIGER

ETUDES D'AVANT-PROJET DETAILLE (APD), D'IMPACT ENVIRONNEMENTAL ET SOCIAL (EIES) DES TRAVAUX POUR LA REHABILITATION DU PERIMETRE IRRIGUE DE KONNI (TRANCHE FERME)

**AMENAGEMENT DU PERIMETRE DE KONNI
PLAN D'ENSEMBLE DES RESEAUX**

PHASE : APD
LOT : AHA

Format: A0
Echelle(s): 1/10000
N° AFFAIRE: AS72NE17
N° ANNEE CONTRAT: 2013
PHASE ET LOT: 2.01_EAE_AHA0
N° PROJET: PL_000_101
N° PLAN: A

STUDI INTERNATIONAL
28, Rue de la République, Les Jardins du Lac, Loc. 1, 1053 Tunis, Tunisie
Tel : (+216) 70 021 000 - Fax : (+216) 70 021 010
E-Mail: studi@studi.com.tn - Site web: www.studi.com.tn