

Conv. Logo_Nbr_Proj_Plan_AutoPSTE

Profil dessiné par AutoPSTE

Profil : Axe CANAL_AMENE

Echelle en X : 1/2000

Echelle en Y : 1/1000

LEGENDE :

Roadier existant

Roadier projeté

Berge canal projeté

PC : 270,00 m

N	PC	OT	OS	HA	AS	HS	AS	HS
0	270,00	270,00	270,00	0,00	0,00	270,00	0,00	0,00
1	270,20	270,20	270,20	0,00	0,00	270,20	0,00	0,00
2	270,40	270,40	270,40	0,00	0,00	270,40	0,00	0,00
3	270,60	270,60	270,60	0,00	0,00	270,60	0,00	0,00
4	270,80	270,80	270,80	0,00	0,00	270,80	0,00	0,00
5	271,00	271,00	271,00	0,00	0,00	271,00	0,00	0,00
6	271,20	271,20	271,20	0,00	0,00	271,20	0,00	0,00
7	271,40	271,40	271,40	0,00	0,00	271,40	0,00	0,00
8	271,60	271,60	271,60	0,00	0,00	271,60	0,00	0,00
9	271,80	271,80	271,80	0,00	0,00	271,80	0,00	0,00
10	272,00	272,00	272,00	0,00	0,00	272,00	0,00	0,00

Pentes et rampes

Caractéristiques du canal

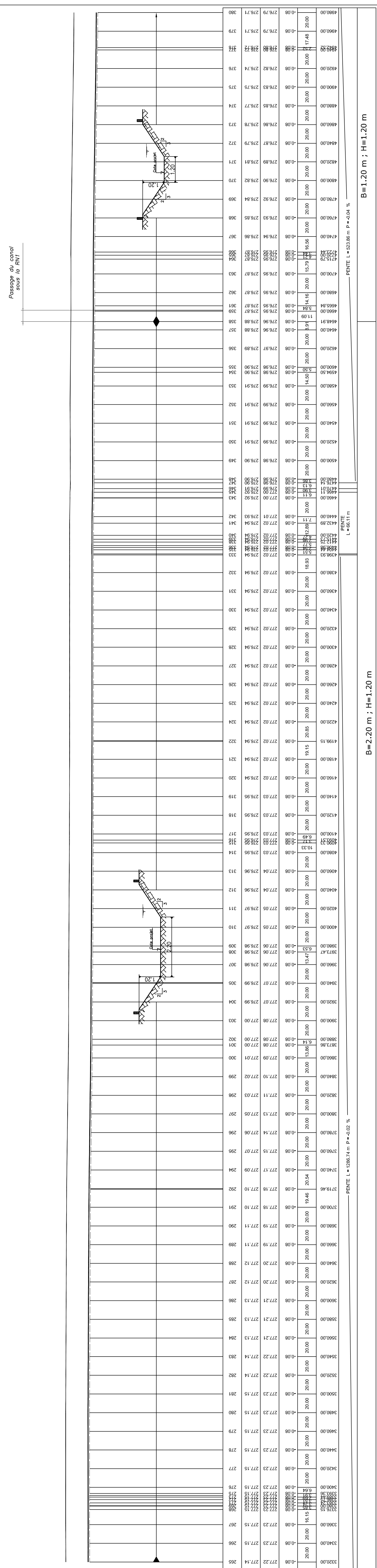

PC : 270,00 m

B=1,20 m ; H=1,20 m

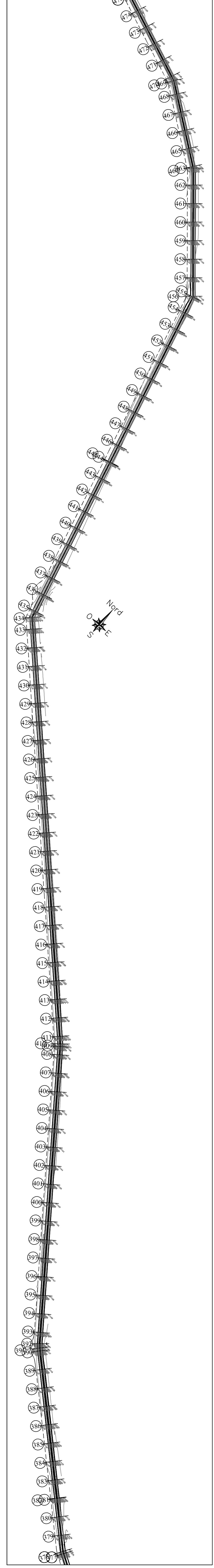

Conv. Logo_Nbr_Proj_Plan_AutoPSTE

Profil dessiné par AutoPSTE

Profil : Axe CANAL_AMENE

Echelle en X : 1/2000

Echelle en Y : 1/1000

LEGENDE :

Roadier existant

Roadier projeté

Berge canal projeté

PC : 270,00 m

N	PC	OT	OS	HA	AS	HS	AS	HS
0	270,00	270,00	270,00	0,00	0,00	270,00	0,00	0,00
1	270,20	270,20	270,20	0,00	0,00	270,20	0,00	0,00
2	270,40	270,40	270,40	0,00	0,00	270,40	0,00	0,00
3	270,60	270,60	270,60	0,00	0,00	270,60	0,00	0,00
4	270,80	270,80	270,80	0,00	0,00	270,80	0,00	0,00
5	271,00	271,00	271,00	0,00	0,00	271,00	0,00	0,00
6	271,20	271,20	271,20	0,00	0,00	271,20	0,00	0,00
7	271,40	271,40	271,40	0,00	0,00	271,40	0,00	0,00
8	271,60	271,60	271,60	0,00	0,00	271,60	0,00	0,00
9	271,80	271,80	271,80	0,00	0,00	271,80	0,00	0,00
10	272,00	272,00	272,00	0,00	0,00	272,00	0,00	0,00

Pentes et rampes

Caractéristiques du canal

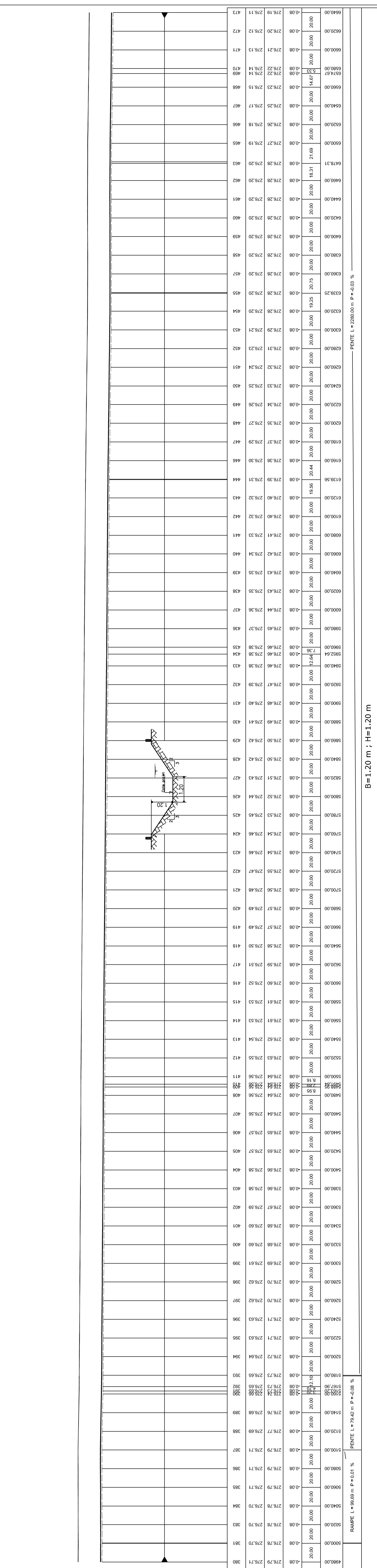

PC : 270,00 m

B=1,20 m ; H=1,20 m

L'Entrepreneur est tenu de vérifier toutes les cotes avant exécution.
Il sera rendu responsable des erreurs ou omissions qu'il n'aura pas signalées en temps utile.

Rev.	Date	Dessiné par	VISA par	Nature de la modification

MCA - NIGER

ETUDES D'AVANT-PROJET DETAILLE (APD), D'IMPACT ENVIRONNEMENTAL ET SOCIAL (IES), DES TRAVAUX POUR LA REHABILITATION DU PERIMETRE IRRIGUE DE KONNI (FRANCHE FERME) PHASE : DAO

STUDI INTERNATIONAL

28, Rue de la République, Les Jardins de la Libération, 1063 Niamey, Tunisie
Tél : (+216) 70.021.000 - Fax : (+216) 70.021.010
E-Mail: studi@studinternational.com.tn - Site web: www.studi.com.tn