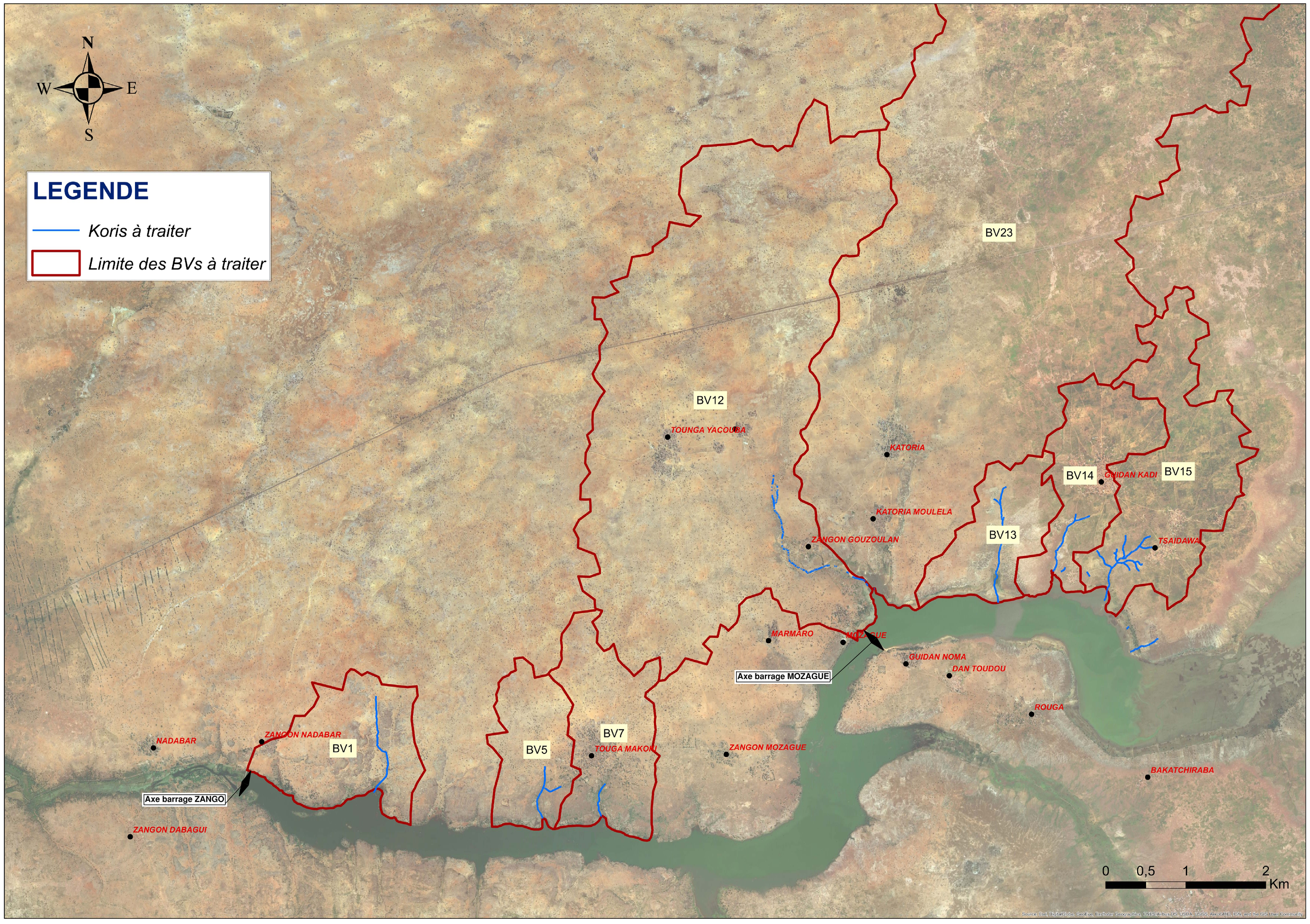

L'Entrepreneur est tenu de vérifier toutes les cotes avant exécution.
Il sera rendu responsable des erreurs ou omissions qu'il n'aura pas signalées en temps utile.

Rev.	Date	Dessiné par	VISA	Vérifié par	VISA	Approuvé par	VISA	Nature de la Modification	STATUT
C	OCT 2018	AZR		MNC		SJB		Modifications selon remarques Client	DEF
B	Sept 2018	AZR		MDK		SJB		Modifications selon remarques client	PR
A	14/08/2018	AZR		E.Abidi		E.Abidi		1ère émission	PR

MCA–NIGER

ETUDES D'AVANT–PROJET DETAILLE (APD), D'IMPACT ENVIRONNEMENTAL ET SOCIAL (EIES) DES TRAVAUX POUR LA REHABILITATION DU PERIMETRE DE KONNI (TRANCHE FERME)

PLAN D'ENSEMBLE DES BASSINS VERSANTS ET KORIS A TRAITER

PHASE : DAO

LOT: AHA

STUDI INTERNATIONAL
28, Rue de l'Ile de Zembretta, Les Jardins du Lac, Lac II, 1053 Tunis, Tunisie
Tel. : (+216) 70.021.000 – Fax : (+216) 70.021.010
E–Mail: studi@studi.com.tn – Site web: www.studi.com.tn

FORMAT: A0 — Echelle(s): 1/25 000

N° AFFAIRE PAYS ANNEE CONTRAT: A572NE17

PHASE ET LOT DEP. PRODUIC. SP. ET SOUS SP.: 201 EAE AHA0

PLAN N° PL 600 101 — Révision C